

## GRAFICI STATISTICHE

In Edumeter le domande proposte nei questionari possono avere quattro risposte: 2 con valore negativo e 2 con valore positivo.

Le risposte negative vengono memorizzate con i valori 1 e 2. Le risposte positive invece con i valori 3 e 4. Tutte le altre risposte sono "neutre" al fine del calcolo della media.

Nel calcolo della media delle risposte di una domanda si tiene conto del numero totale di risposte e del numero relativo di ogni risposta. Dato il valore assegnato alle singole risposte, la media ponderata assumerà un valore compreso tra 1 e 4. Per avere una maggiore percezione dell'andamento della media delle risposte, la media ponderata originale viene normalizzata ai valori -1 e 1: tale valore sarà utilizzato per la rappresentazione grafica delle media.

**DIPARTIMENTO: SCIENZE CLINICHE E BIOLOGICHE**

**CORSO DI STUDI: LAUREA MAGISTRALE SCIENZE RIABILITATIVE DELLE PROFESSIONI SANITARIE**

**VALUTAZIONE MEDIA RELATIVA ALL'ANNO ACCADEMICO 2014 - V Periodo**

Su questo corso di studi si sono espressi 30 studenti

**Valor medio: 0.40**

(scala tra -1 e +1)

Valor medio: 3.09

(scala tra 1 e 4)

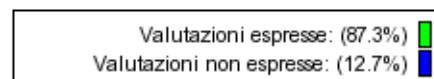
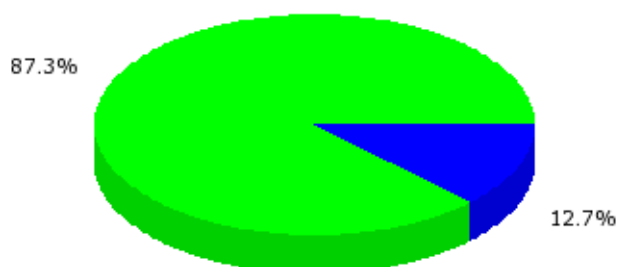
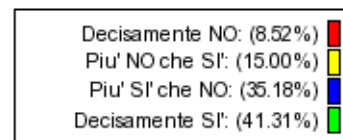
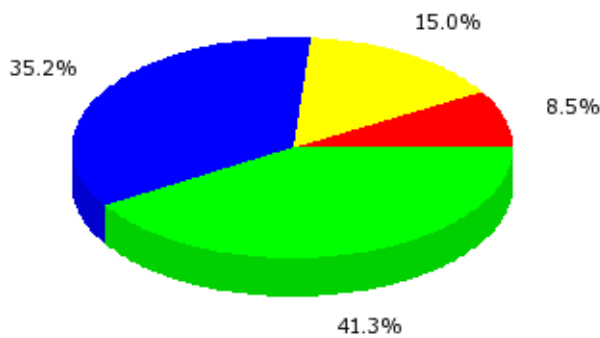
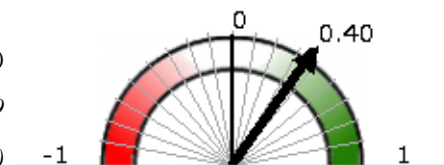

**PROFILO PERSONALE**

**SESSO:**

M 7  
F 23

**Totale Valutazioni 30**

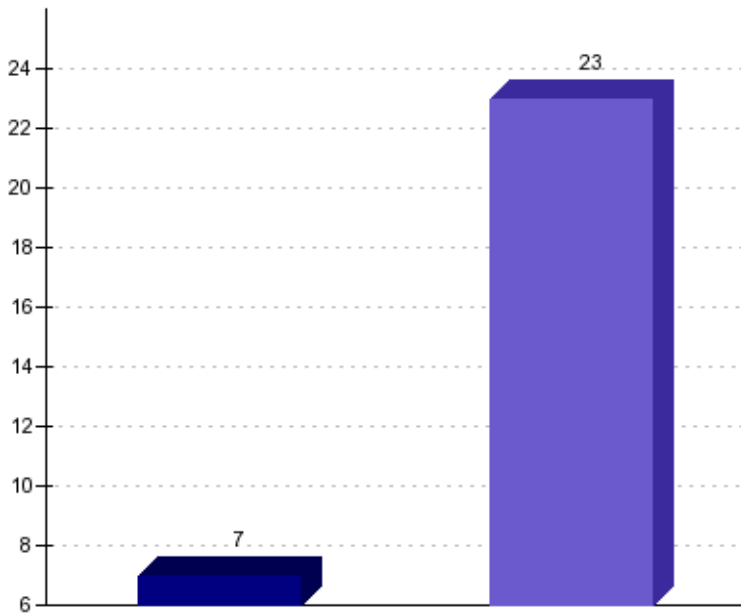
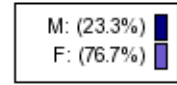

**ANNO DI NASCITA:**

1956	1
1963	1
1966	1
1967	1
1968	1
1971	1
1973	1
1976	1
1977	1
1978	1
1979	1
1981	1
1982	1
1983	1
1984	1
1986	3
1987	1
1988	2
1989	1
1990	5
1991	3
N.R.	0

**Totale Valutazioni 30**

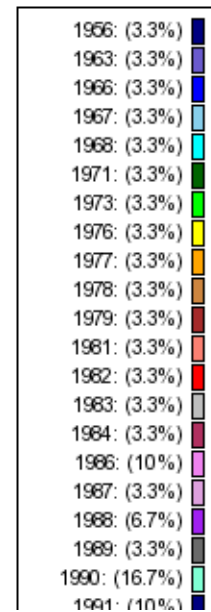
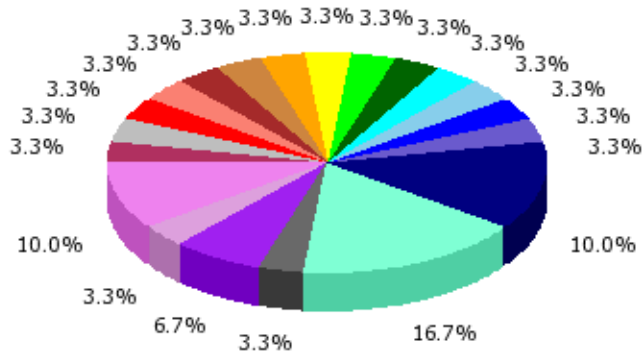

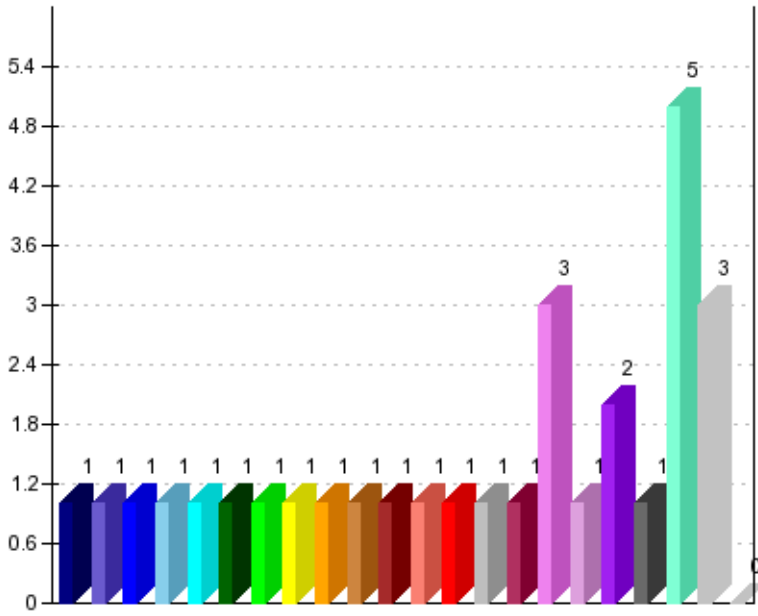

**TIPO DI MATURITÀ:**

linguistica	1
classica	3
tecnica-industriale	1
altro	3
scientifica	19
magistrale	3
N.R.	0

**Totale Valutazioni 30**

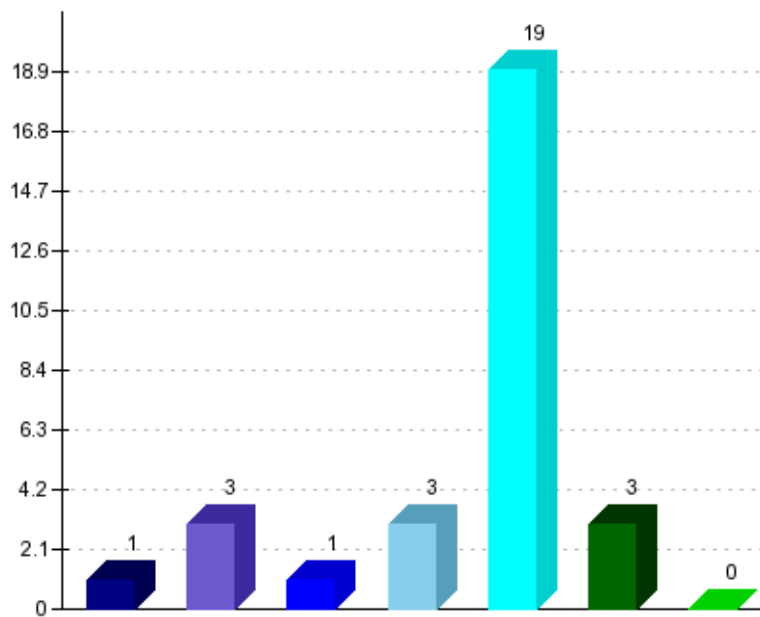
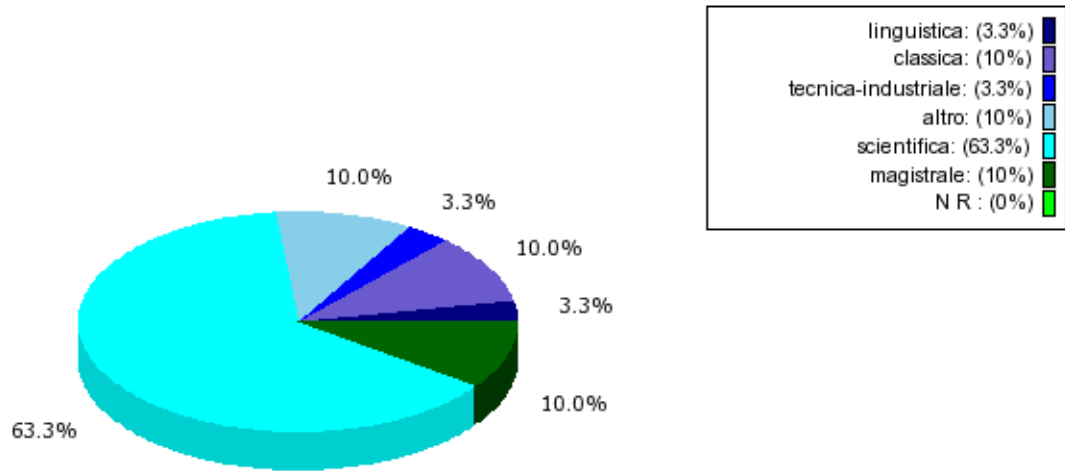

**VOTO DI MATURITÀ:**

60-64	1
65-69	0
70-74	1
75-79	3
80-84	4
85-89	1
90-94	3
95-99	4
100	2
N.R.	2

**Totale Valutazioni 30**

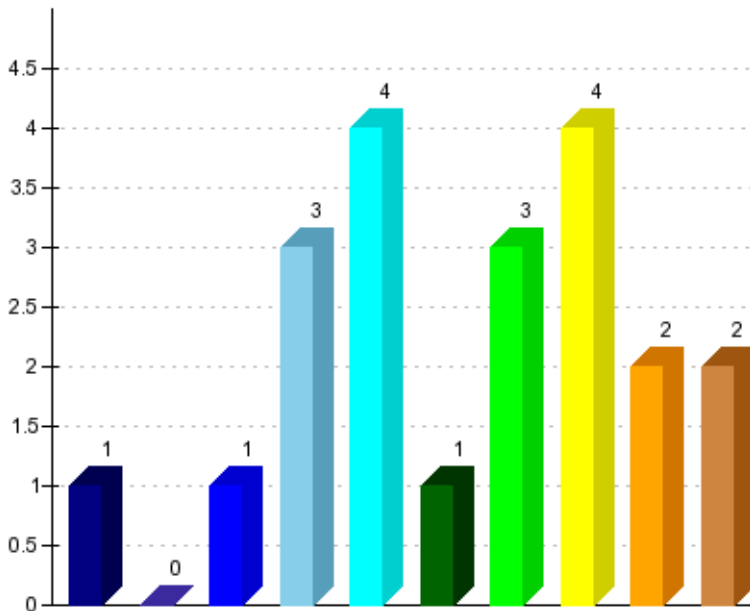
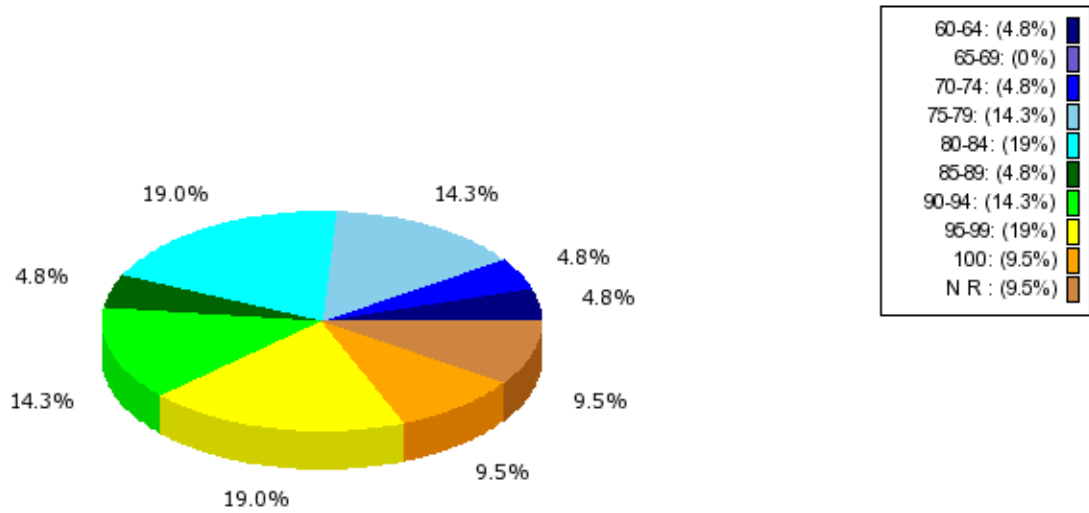

**ANNO DI IMMATRICOLAZIONE:**

2003	1
2009	2
2010	2
2011	2
2013	12
2014	11
N.R.	0

**Totale Valutazioni 30**

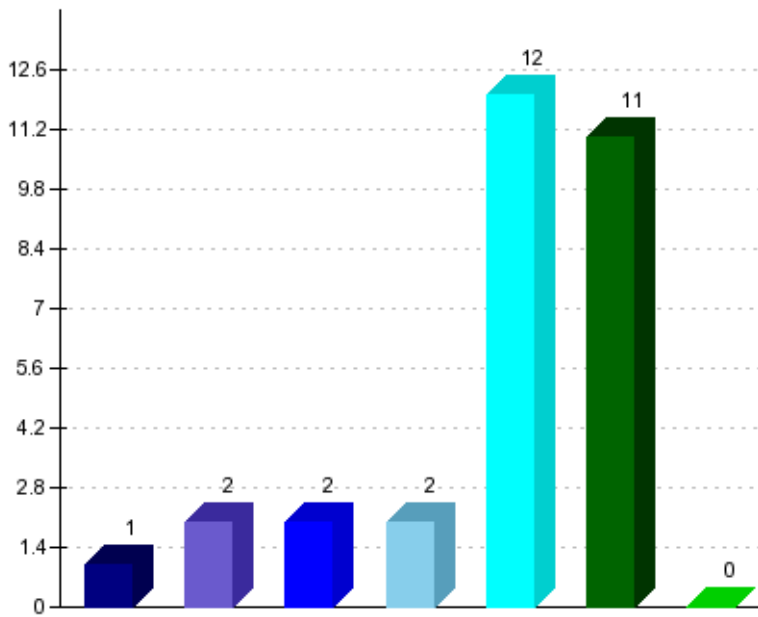
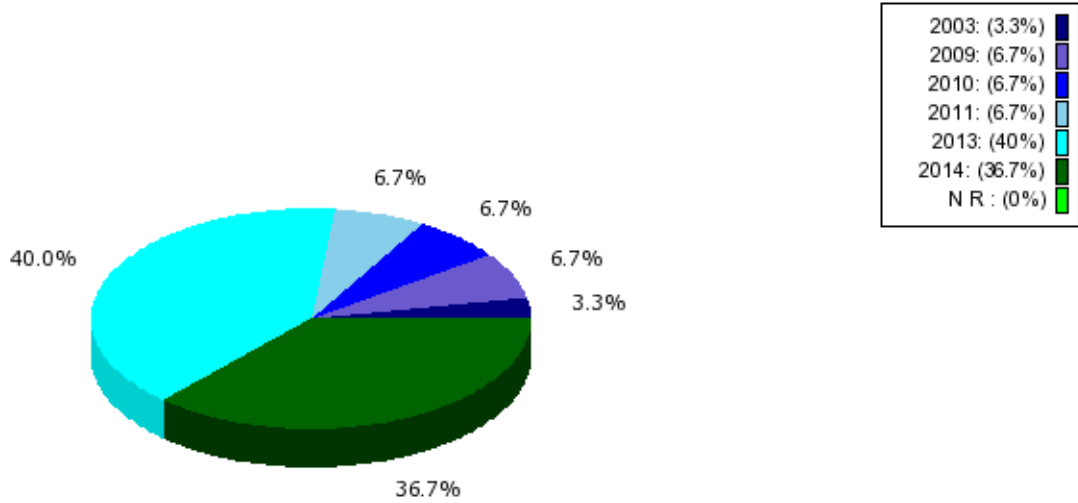

**CONDIZIONE LAVORATIVA:**

nessuno	4
full-time	15
part-time	9
saltuario	2
N.R.	0

**Totale Valutazioni 30**

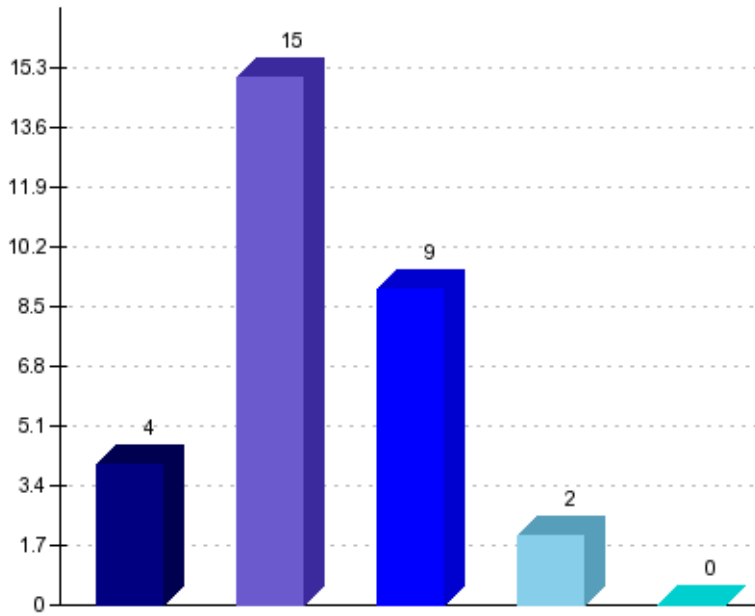
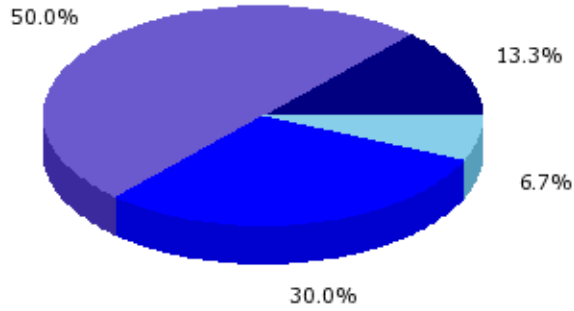
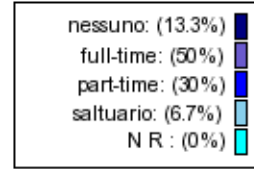



**DOMICILIO:**

torino	13
altro	3
regione	5
provincia	9
N.R.	0

**Totale Valutazioni 30**

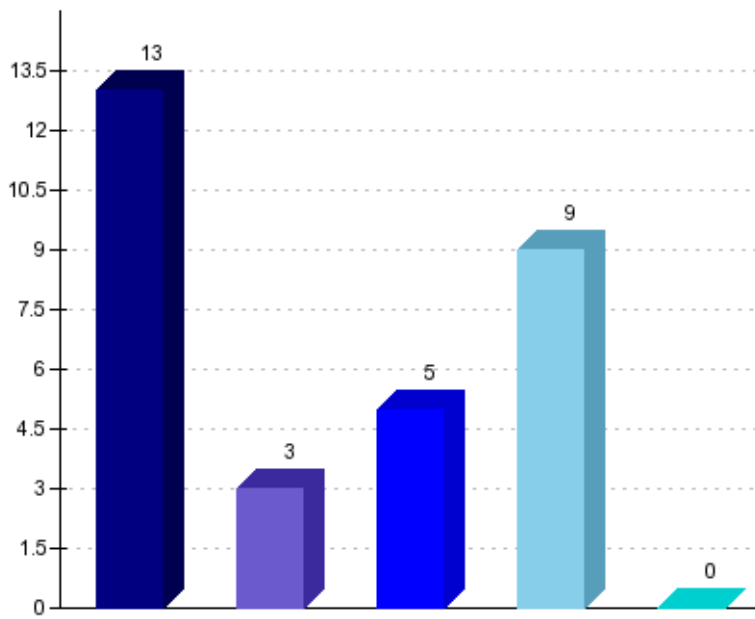
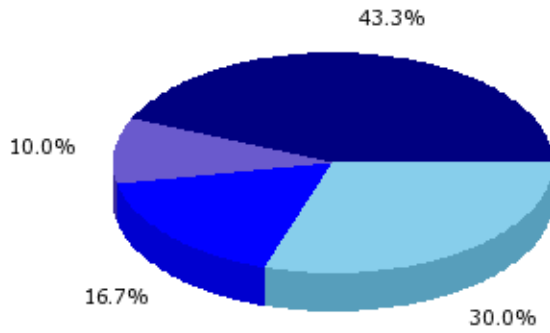
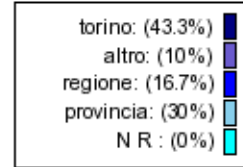

## VITA UNIVERSITARIA

### PERCENTUALE DI LEZIONI FREQUENTATE:

75	4
100	25
N.R.	1

**Totale Valutazioni 30**

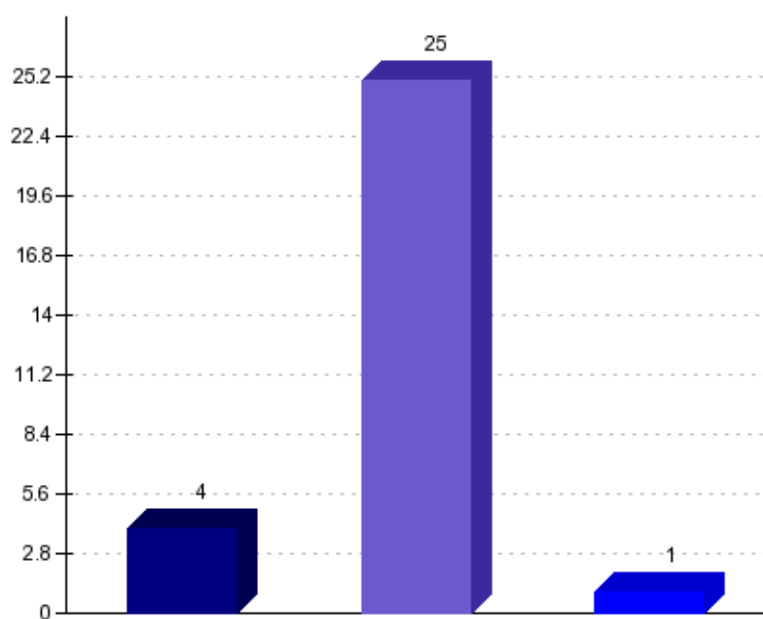
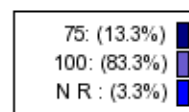

**UTILIZZO DEL RICEVIMENTO STUDENTI:**

poco	17
mai	195
spesso	7
N.R.	230
<b>Totale Valutazioni 30</b>	

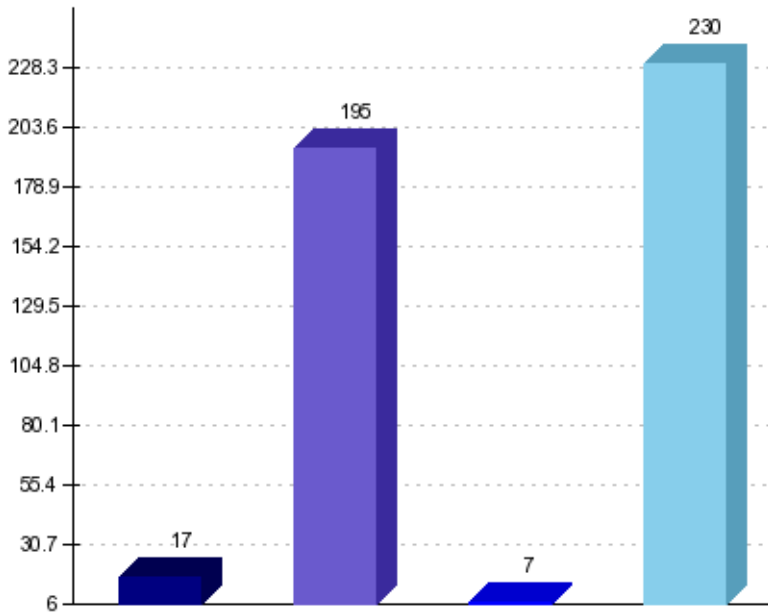
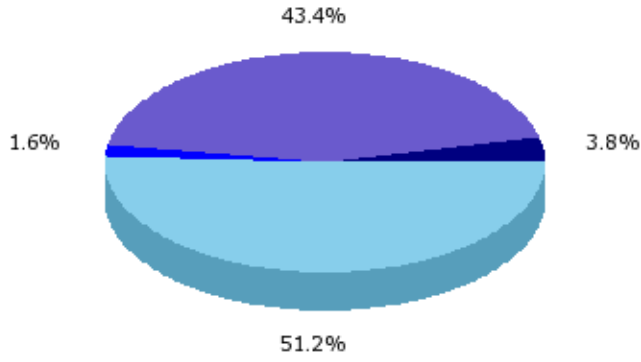
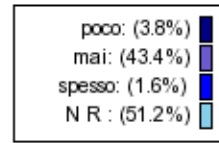

## ORGANIZZAZIONE INSEGNAMENTO - DOCENZA - INTERESSE

Le conoscenze preliminari possedute sono risultate sufficienti per la comprensione degli argomenti previsti nel programma d'esame?

Somma giudizi: 363

Valor medio: 0.38

(scala tra -1 e +1)



Dev. standard: 0.53

Valor medio: 3.07

(scala tra 1 e 4)

Dev. standard: 0.79

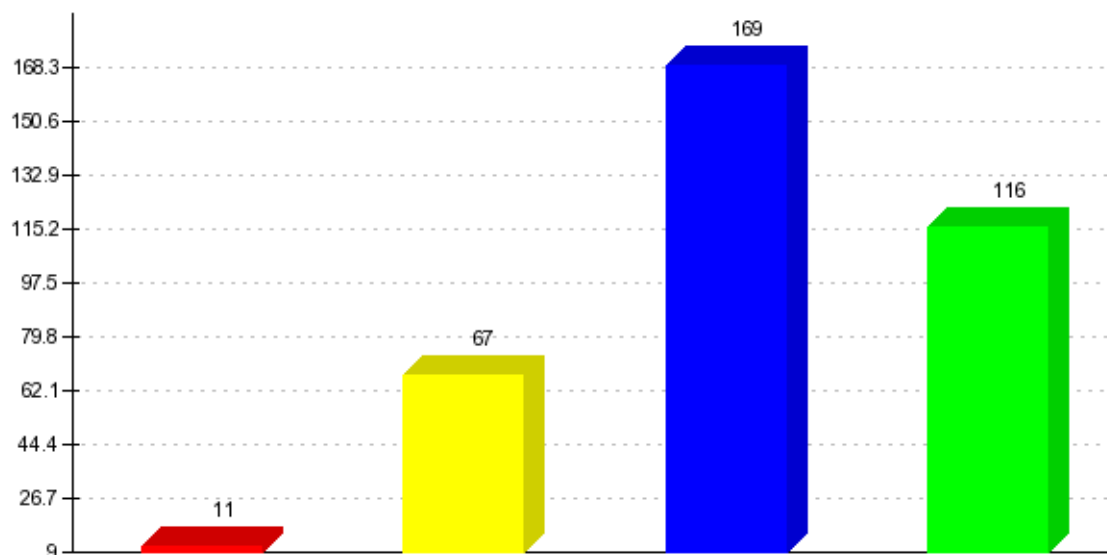
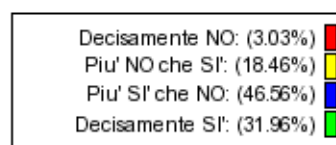
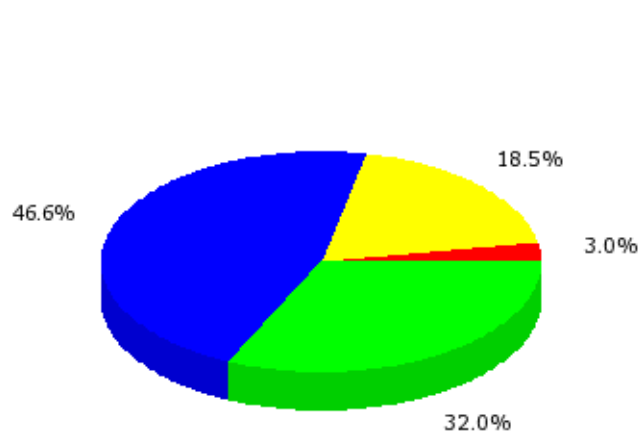

## ORGANIZZAZIONE INSEGNAMENTO - DOCENZA - INTERESSE

**Il carico di studio dell'insegnamento è proporzionato ai crediti assegnati?**

Somma giudizi: 361

**Valor medio:** 0.40

(scala tra -1 e +1)

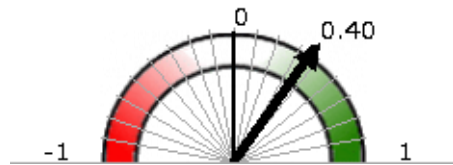

Dev. standard: 0.57

*Valor medio:* 3.10

(scala tra 1 e 4)

*Dev. standard:* 0.85

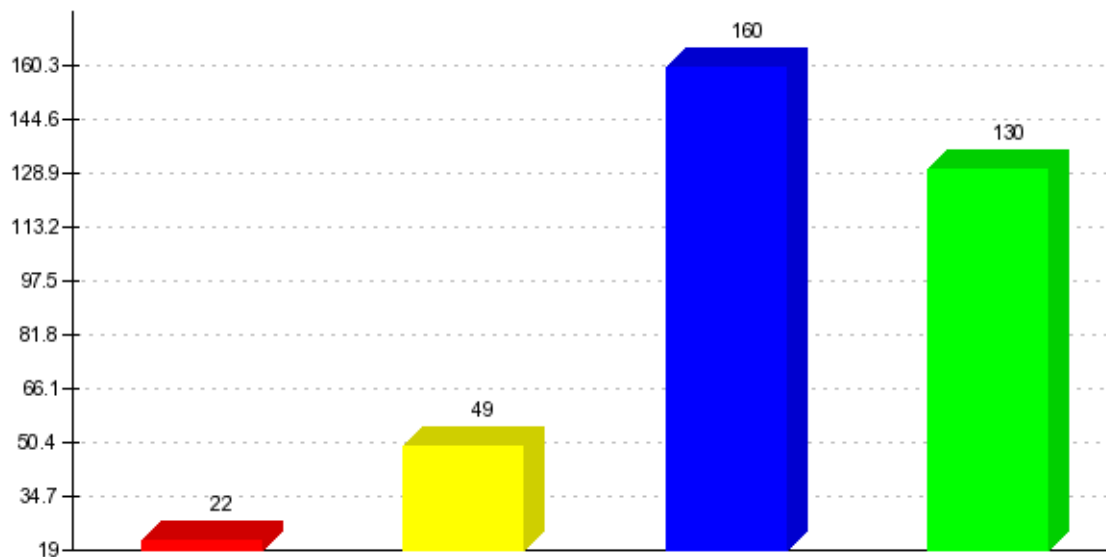
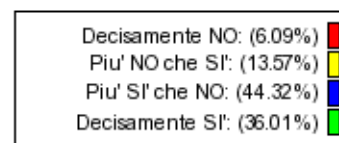
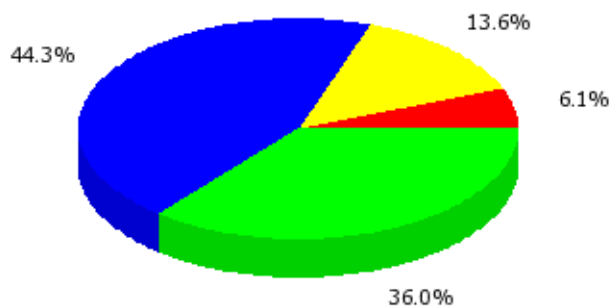

**ORGANIZZAZIONE INSEGNAMENTO - DOCENZA - INTERESSE**

**Il materiale didattico (indicato e disponibile) è adeguato per lo studio della materia?**

Somma giudizi: 362

Valor medio: 0.28

(scala tra -1 e +1)



Dev. standard: 0.68

Valor medio: 2.92

(scala tra 1 e 4)

Dev. standard: 1.02

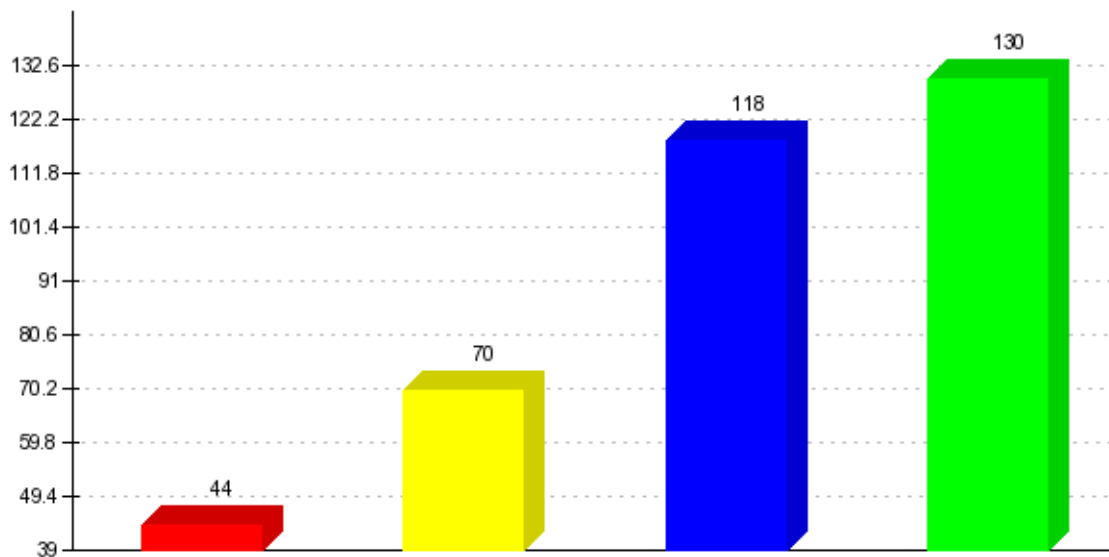
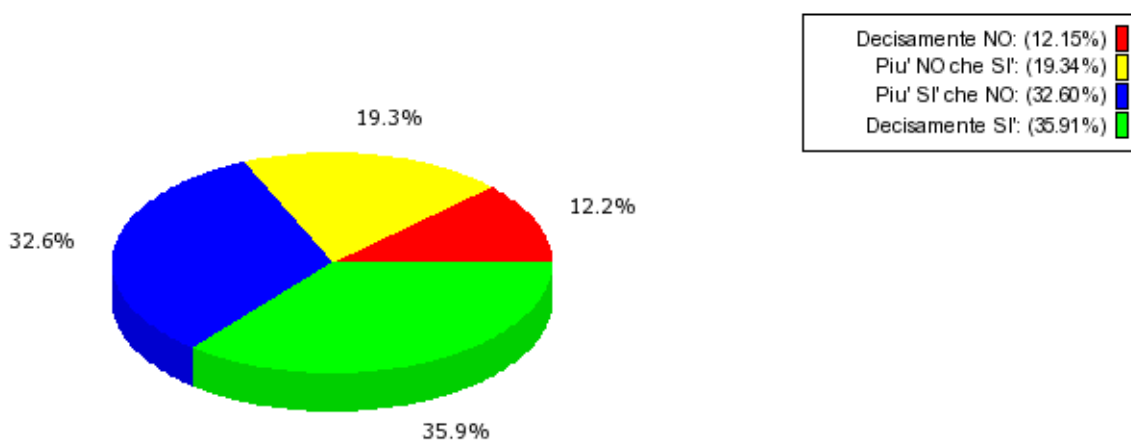

## ORGANIZZAZIONE INSEGNAMENTO - DOCENZA - INTERESSE

Le modalità d'esame sono state definite in modo chiaro?

Somma giudizi: 363

Valor medio: 0.42

(scala tra -1 e +1)



Dev. standard: 0.67

Valor medio: 3.13

(scala tra 1 e 4)

Dev. standard: 1.00

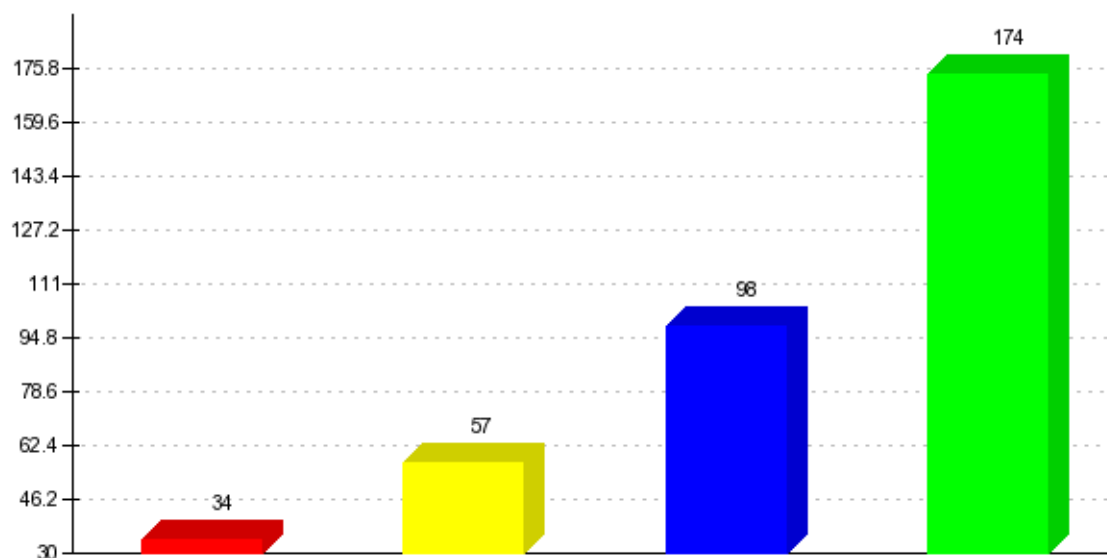
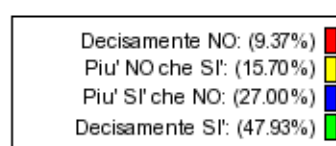
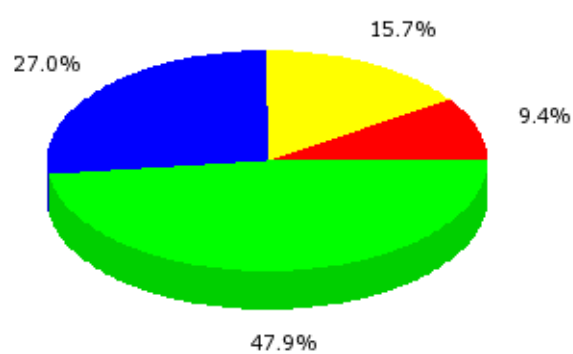

## ORGANIZZAZIONE INSEGNAMENTO - DOCENZA - INTERESSE

Gli orari di svolgimento di lezioni, esercitazioni e altre eventuali attività didattiche sono rispettati?

Somma giudizi: 362

Valor medio: 0.46

(scala tra -1 e +1)



Dev. standard: 0.64

Valor medio: 3.19

(scala tra 1 e 4)

Dev. standard: 0.96

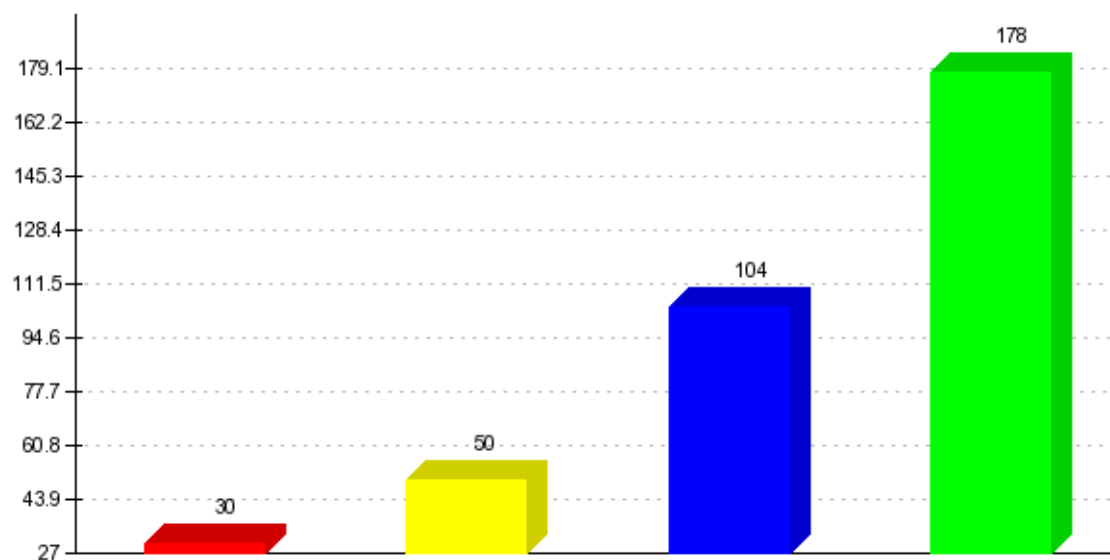
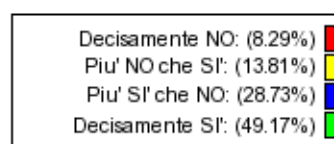
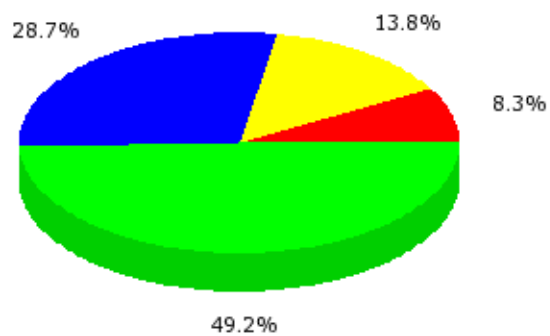



**ORGANIZZAZIONE INSEGNAMENTO - DOCENZA - INTERESSE**

**Il docente stimola / motiva l'interesse verso la disciplina?**

Somma giudizi: 363

Valor medio: 0.37

(scala tra -1 e +1)

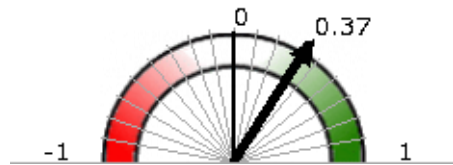

Dev. standard: 0.67

Valor medio: 3.05

(scala tra 1 e 4)

Dev. standard: 1.00

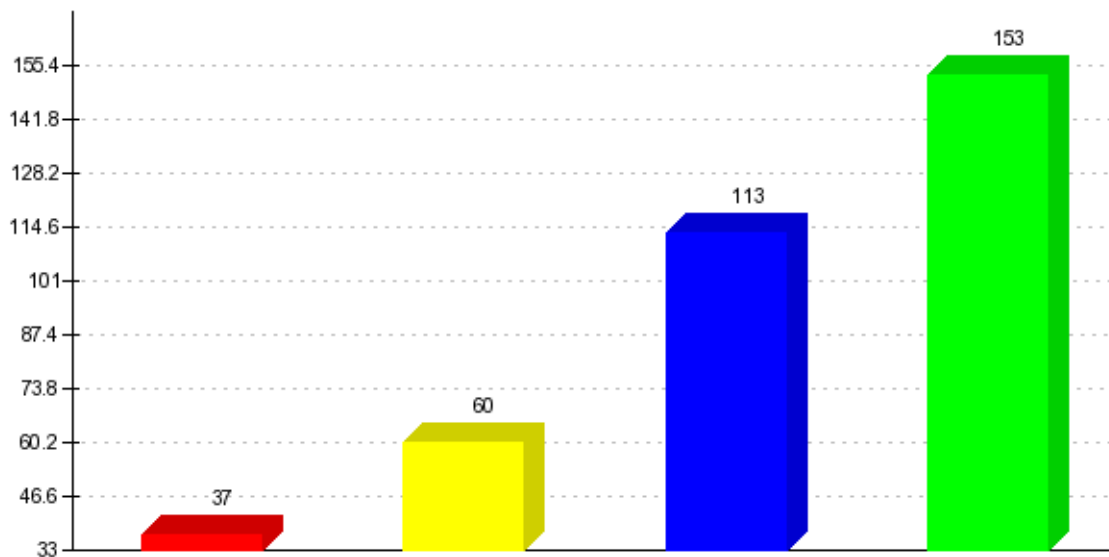
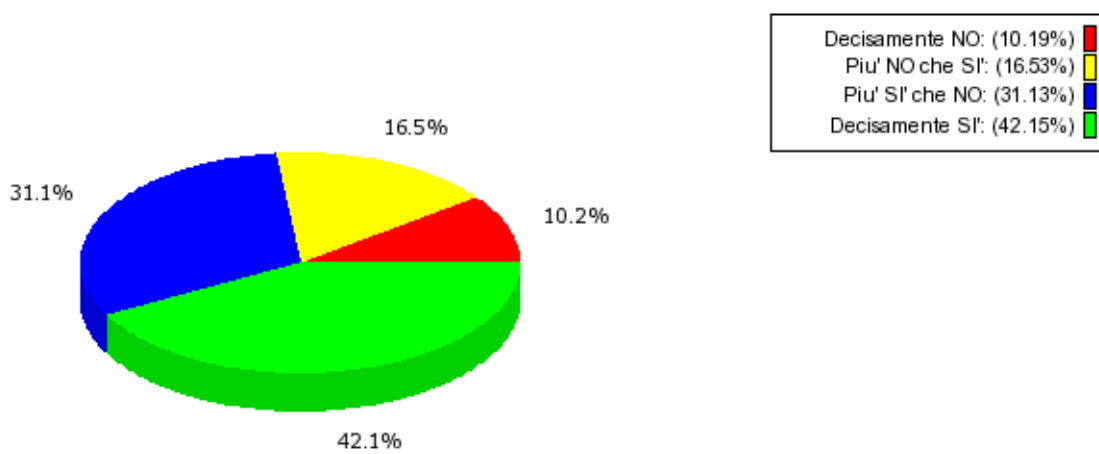

## ORGANIZZAZIONE INSEGNAMENTO - DOCENZA - INTERESSE

### Il docente espone gli argomenti in modo chiaro?

Somma giudizi: 362

Valor medio: 0.41

(scala tra -1 e +1)

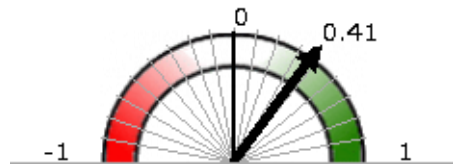

Dev. standard: 0.63

Valor medio: 3.12

(scala tra 1 e 4)

Dev. standard: 0.94

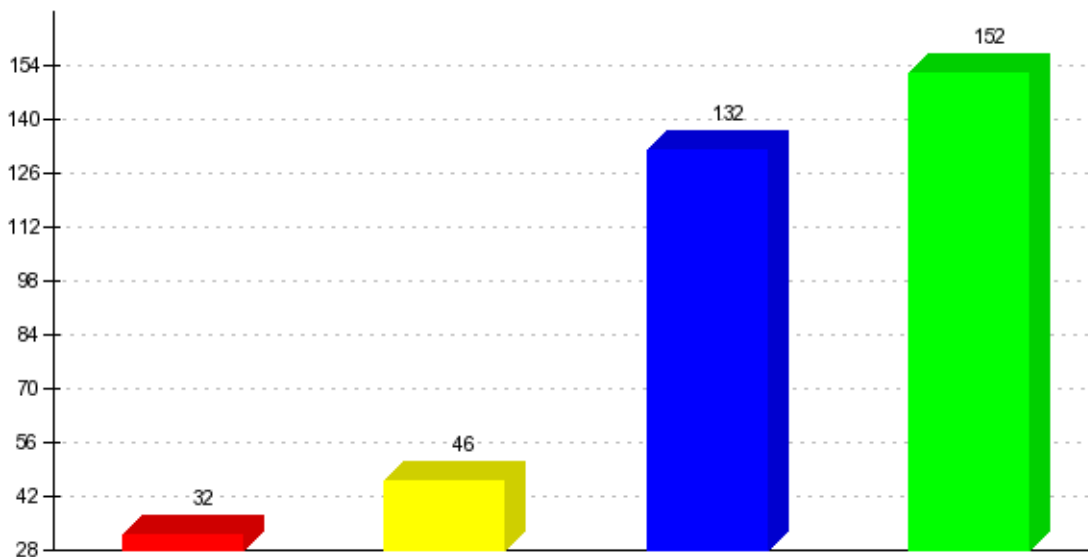
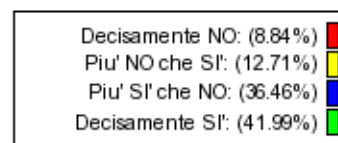
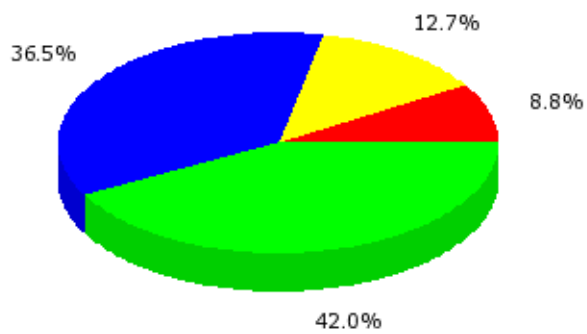

## ORGANIZZAZIONE INSEGNAMENTO - DOCENZA - INTERESSE

Le attività didattiche integrative (esercitazioni, tutorati, laboratori, etc...), ove esistenti, sono utili all'apprendimento della materia? (non compilare se non pertinente)

Somma giudizi: 146

Valor medio: 0.37

(scala tra -1 e +1)



Dev. standard: 0.66

Valor medio: 3.06

(scala tra 1 e 4)

Dev. standard: 0.99

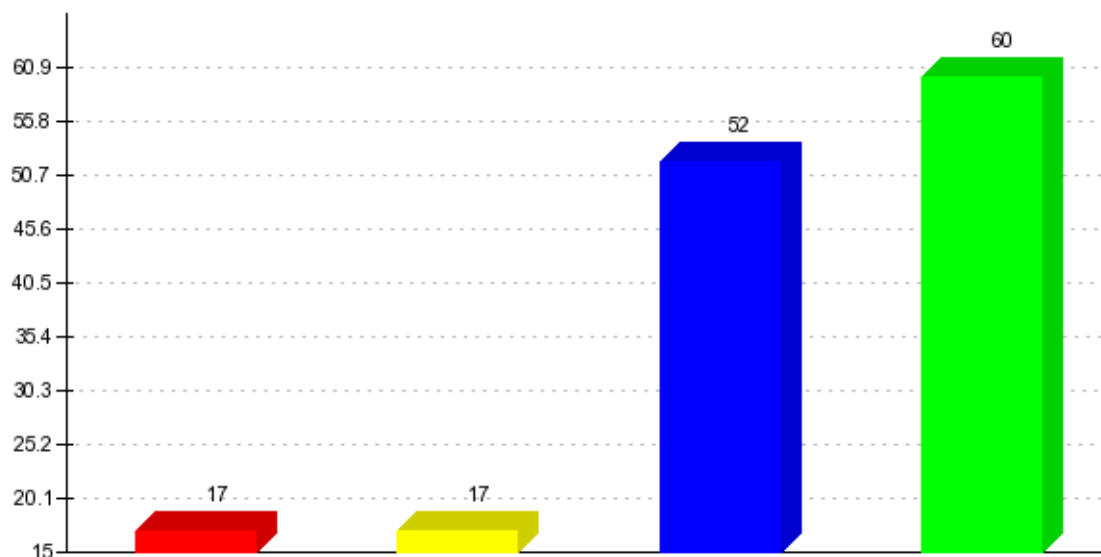
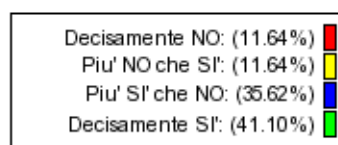
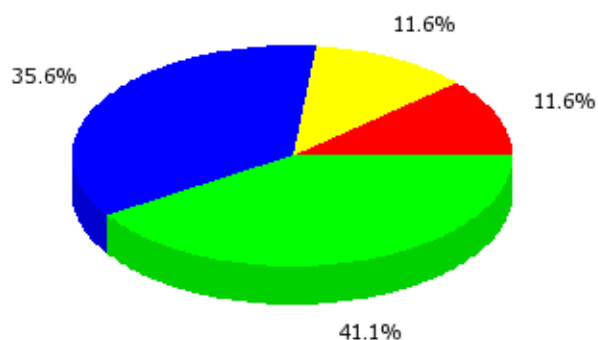

## ORGANIZZAZIONE INSEGNAMENTO - DOCENZA - INTERESSE

L'insegnamento è stato svolto in maniera coerente con quanto dichiarato sul sito Web del corso di studio?

Somma giudizi: 326

Valor medio: 0.30

(scala tra -1 e +1)



Dev. standard: 0.67

Valor medio: 2.94

(scala tra 1 e 4)

Dev. standard: 1.00

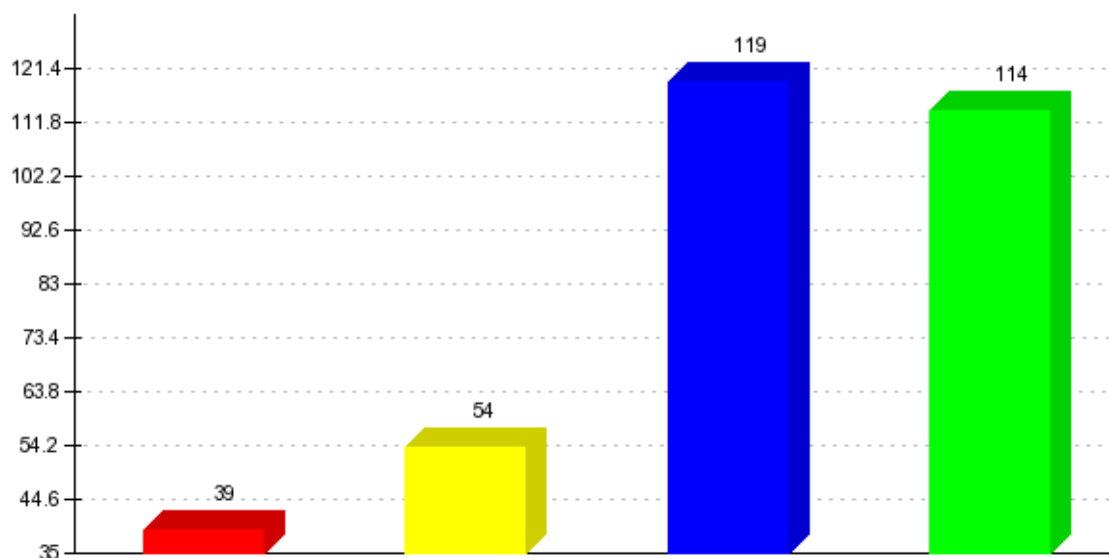
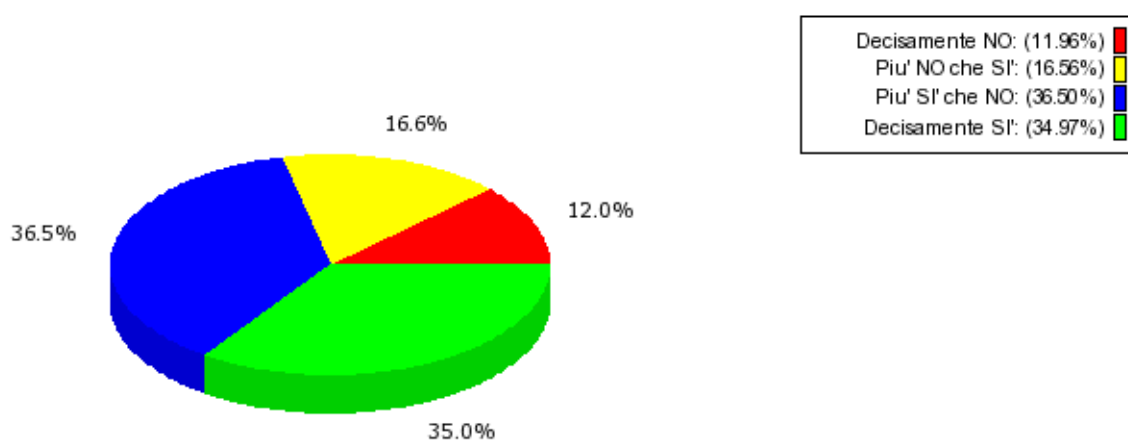

## ORGANIZZAZIONE INSEGNAMENTO - DOCENZA - INTERESSE

Il docente è reperibile per chiarimenti e spiegazioni?

Somma giudizi: 333

Valor medio: 0.40

(scala tra -1 e +1)



Dev. standard: 0.66

Valor medio: 3.10

(scala tra 1 e 4)

Dev. standard: 0.99

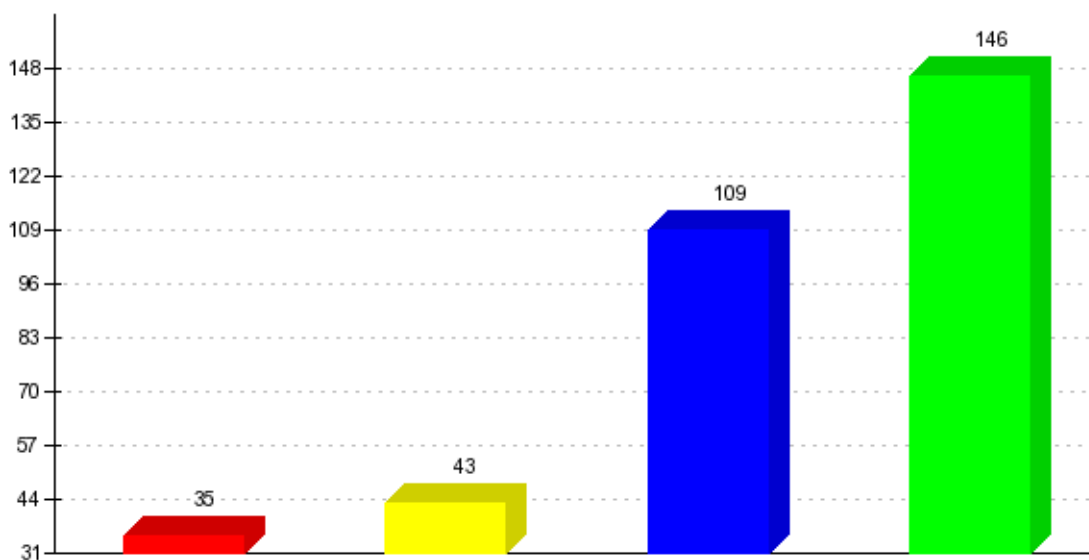
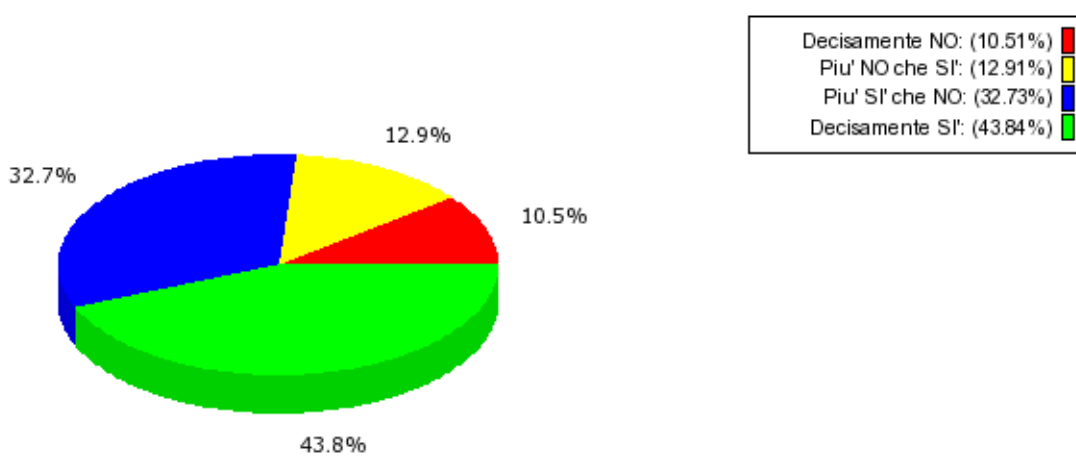

## ORGANIZZAZIONE INSEGNAMENTO - DOCENZA - INTERESSE

E' interessato/a agli argomenti trattati nell'insegnamento?

Somma giudizi: 346

Valor medio: 0.53

(scala tra -1 e +1)



Dev. standard: 0.55

Valor medio: 3.30

(scala tra 1 e 4)

Dev. standard: 0.82

